안녕하세요.
Javascript 강좌 중인 Falcon 입니다.

오늘은 변수와 주석에 대해서 여러분들에게 알려드리고자 합니다. 다른 프로그래밍 언어를 배우고 오신 분들은 단순히 Javascript만의 변수 사용법만 익히고 넘어가시면 됩니다. 개념적으로는 크게 달라지지 않기 때문입니다. 변수를 쉽게 이해할 수 있도록 설명을 한 번 해보도록 하겠습니다.

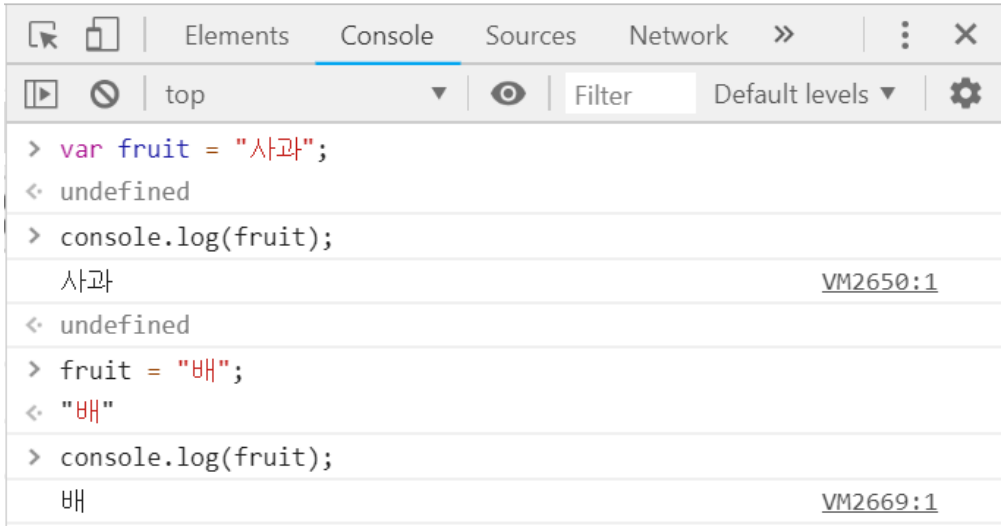

Javascript에서는 숫자, 문자, 실수, 문자열을 전부 하나의 자료형으로 담을 수 있습니다. 바로 var라는 키워드를 통한 자료형의 선언입니다. 그리고 다음으로 보이는 fruit라는 것은 변수의 이름입니다.

쉽게 말하면 위에 빈 상자가 있는데 fruit 과일 상자라고 이름을 붙여준겁니다. 과일 상자를 붙여 주었다면 안에 내용물을 담아야겠죠 ? 그 때 = 이라는 특수문자는 fruit안에 담겠다는 의미 입니다. 즉, 위에서의 선언은 fruit(과일)상자안에 "사과"라는 문자열을 담은 것 입니다. 그래서 이를 console.log(fruit)라는 것을 통해서 console로 출력을 해보면 "사과"라는 문자열이 출력됩니다.

그런데 변수는 한 번 값을 담았다고해서 고정되는 값이 아닙니다. 즉, 이 변수라는 것은 값이 언제든 필요에 따라서 바뀔 수 있다는 거죠. 그렇기 때문에 그 다음으로 보이는 fruit = "배"라는 선언을 통해서 fruit의 값을 배로 바꾼 것 입니다. 그리고나서 console.log(fruit)를 해보면 "배"라는 문자열이 출력되는 것을 볼 수 있습니다. 그리고 위의 예제에서는 문자열로만 보여드렸는데 숫자, 문자, 실수, 문자열로도 변경이 가능하다는 점을 알려드립니다. 오늘의 강좌에서 여러분들이 알고 넘어가셔야 할 것은

1. var라는 키워드를 통해서 숫자, 문자, 실수, 문자열을 담을 수 있는 변수를 만들 수 있다.
2. var는 변수의 선언을 알리는 키워드 이다.
3. 변수는 언제든 무엇으로든 값을 변경할 수 있다.

위의 3가지는 꼭 기억을 하고 넘어가시면 될 거 같습니다. 그리고 꼭 여러분들은은 숫자, 문자, 실수, 문자열로 출력을 한번씩 해보시고 넘어가시길 바랍니다.

주석만 설명해드리기에는 짧은 강좌가 될 거 같아서 이렇게 변수와 같이 준비를 해보았습니다.

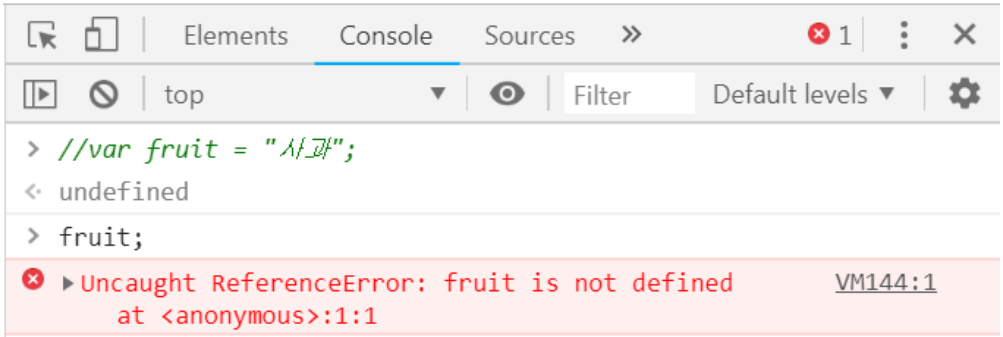

위를 보시면 //var fruit = "사과";라는 코드가 보입니다. 이코드는 현재 실행되지 않는 코드 입니다. 아래를 보시면 fruit;라는 선언이 있는데 이는 console.log(fruit);와 같다고 설명을 해드렸습니다. 이 부분은 이 강좌를 마지막으로 두 번 다시 언급을 하지 않을테니 기억하고 계시길 바랍니다. 실행을 했더니 오류가 나게 됩니다. fruit를 찾을 수 없다. 왜 그럴까요 ?

바로 주석이라는 것 때문에 실행이 되지 않는 것입니다. //슬래쉬를 두번 처리해서 코드를 작성하면 이는 주석으로 실행되지 않는 코드 입니다. 실행하지 않을거면 쓰지 않으면 되는데 뭐하러 선언을 해둘까?

위는 여러분들에게 주석처리를 하면 실행이 되지 않는 것을 보여드리기 위해서 작성한 코드입니다. 실제로 코드에다 주석처리를 하는 경우는 없습니다. 그에 해당하는 코드에 대한 설명을 해두게 됩니다.

```
35      //회원가입
36      @RequestMapping("/member_join")
37      public String member_join(HttpServletRequest request, Model model) {
38          System.out.println("member_join()");
39
40          model.addAttribute("request", request);
41          command = new MemberJoinCommand();
42          command.execute(model);
43
44          return "index";
45      }
```

개인적으로 저는 그냥 짧게 짧게 사용하는 편 입니다. 위는 회원 가입 버튼을 누르게 되면 들어오는 코드이기 때문에 간략하게 //회원가입이라는 주석처리를 해주었습니다. 이 안으로 들어가면 기능별로 처리해야하는 함수들이 존재하게 되는데 그 부분 부분마다 기능에 대한 설명을 짧게 해두고 있습니다.

이렇게 처리를 해두는 이유는 여러분들이 만든 프로그램이라고 해도 추후 많은 시간이 흘렀을 때 주석이 되어 있지 않은 코드를 보게 된다면 이게 뭘 하던 기능인지, 함수를 호출했는데 이 함수가 대체 뭘하던 것인지에 대해 알 수 없게 됩니다. 그렇게 되면 추후 여러분들이 유지보수나 오류를 수정할 때 처음부터분석을 해나가면서 오류를 수정해야하기 때문에 프로그램을 만들 때에는 반드시 주석처리를 해주시면 됩니다. 개인적으로 저는 짧게 짧게 쓰는 편인데 긴 설명은 어떻게 해줘야 할까 ?

```html
<!DOCTYPE html>
<html lang="en" dir="ltr">
  <head>
    <title>Javascript</title>
    <meta charset="utf-8">
    <script type="text/javascript">
      var fruit = "사과";
      /*
        이 코드는 fruit의 값은 "배"로 수정된 코드 입니다.
        그 값을 console.log()를 통해 console 창에 출력하고 있습니다.
       */
      fruit = "배";
      console.log(fruit);
    </script>
  </head>
  <body>
  </body>
</html>
```

개인적으로 저는 짧게 짧게 주석을 쓰는 편이라서 // 슬래쉬 두번을 통해서 한줄 주석을 많이 사용하는 편이라서 여러줄 주석은 공부하면서도 프로젝트를 진행하면서도 써본적이 없습니다. 위는 그냥 설명을 위해서 만들어 놓은 코드 입니다. 위는 .html로 저장을 해서 확인을 하시면 됩니다.

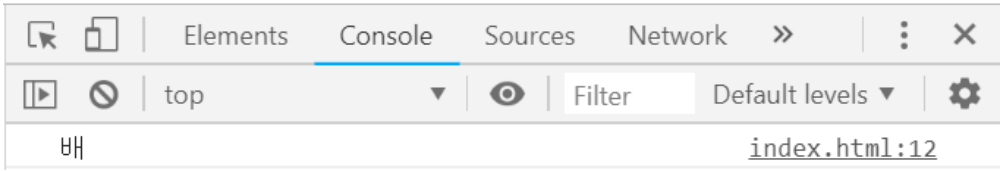

위의 코드를 실행해보면 이처럼 console창에 배라는 문자열이 출력되는 것을 볼 수 있습니다.
사용법은 크게 어렵지 않지만 주석은 매우 중요합니다. 앞으로 여러분들이 프로그램을 만들거나 하실 때에는 반드시 주석을 쓰는 습관을 들이시길 바랍니다.
이것으로 [javascript 강좌] 제 4강 변수와 주석 편을
마치도록 하겠습니다.